会社やお店のホームページを作成したい!

ホームページをリニューアルしたい!

ホームページ制作

おまかせください!初期費用無しで制作頂けます!

手軽に始められます!

初期費用 0円

WEBの制作＆運営すべてお任せいただけます!

安いだけではありません!WEB制作や更新、月々のサーバー料金、SEO対策など充実の内容!簡単、手間をかけずにホームページが運営できます!
現在、ホームページお持ちの方も、ぜひ、乗り換え&リニューアル等のご検討も!

月額9,800円(税別)より

オリジナルデザインプラン 月額16,800円より

※月額でのお支払いはリースでのお支払いとなります。

制作実績1,800件以上!高品質ホームページを格安料金で!

- 初期費用をかけずホームページ新規制作!
- 現ホームページからの乗換えでコスト削減!
- 社内に更新できるものがいないので更新もお願いしたい!

ホームページ制作の事ならぜひアプライドにご相談ください!

選ばれています!

これだけの内容が全てセットになってこの料金!

オリジナルデザインでWEB制作

プロのWEBデザインナーが制作!
お客様のご希望にあわせた完全オリジナルデザインのホームページの制作を行います。
テンプレートを利用したお手軽プランも別途、ご準備しております。

トップページ含む5ページまでの制作。
上記以外の追加ページ制作はオプションとなります。

初期費用無料!

アプライドホームページ制作お任せパックは、初期費用がかかりませんのでお手軽にホームページの制作またはリニューアルが行えます。

毎月2回更新!

ホームページは作成した後の更新も重要!
月々のお支払いだけで日々の更新・保守・管理を全面的にバックアップし、ホームページの鮮度を保ちます。

1回の更新はA4 1枚程度(500文字前後)となります。月3回以上の更新は別途オプションにてご対応いたします。

独自ドメイン取得無料

ホームページのドメイン(ホームページのアドレス)を独自のもの(会社名などを入れて)にすることができます。
通常、独自ドメインの取得には料金がかかりますが、アプライドホームページお任せパックでは弊社にて費用を負担しますので追加費用は掛かりません。

SEO対策

Yahoo!やGoogle等の検索サイトの検索結果を意識したWEBサイトの制作を行います。
通常別途料金がかかるSEO対策もパックだと無料で実施できます。

CMSツール導入

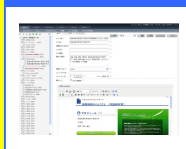

CMSツールとはホームページ作成ソフトが不要で、ブラウザの専用画面からブログを更新するような感覚でホームページの更新ができるようになるツールです。
CMS導入で、いつでも、だれでも簡単にホームページの更新が出来るようになります。

メールアドレス取り放題

会社でご利用頂くメールアドレスも「～@会社名.co.jp」等の独自のものをご利用頂けます。メールアドレスの取得は何件でも無料で行えます。

サーバー料金無料

ホームページの公開を行うためにはサーバーを用意しなくてはなりません。
通常はレンタルサーバーなど別途サーバーの契約を行いますが、本パックではサーバーのご準備、月々の利用料金も月額費用に含まれております。

Facebook/Twitter対応

電話＆リモートサポート

※プランによってサービス内容は異なります。上記サービス内容は、オリジナルデザインPROプランの内容になります。

アプライド
Computer&Internet Audio&Visual

アプライドホームページ制作おまかせパック

アプライドホームページ制作おまかせパック 料金プラン

初期費用無料!毎月僅かな金額でホームページの制作＆運営ができます!

アプライドホームページ制作おまかせパック テンプレートデザインプラン 60ヶ月契約

テンプレートデザインで制作（5ページまで作成）／初期費用無料／年間6回まで更新可能／独自ドメイン取得無料／メールアドレス取り放題／サーバー料金無料

初期費用無料 パソコン対応
月額 9,800円（税別）～
【 お支払い総額 588,000円（税別）】

初期費用無料 パソコン対応 ＋ スマホ対応
月額 14,800円（税別）～
【 お支払い総額 888,000円（税別）】

アプライドホームページ制作おまかせパック オリジナルデザインプラン 60ヶ月契約

お客様のご要望のデザイン＆レイアウトでオリジナリティの高い高品質ホームページを作成いただけます!

オリジナルデザインで制作（5ページまで作成）／毎月2回更新／SEO対策／初期費用無料／サーバー料金無料／Facebook Twitter対応／メールアドレス取り放題／独自ドメイン取得無料

初期費用無料 パソコン対応
月額 16,800円（税別）～
【 お支払い総額 1,008,000円（税別）】

初期費用無料 パソコン対応 ＋ スマホ対応
月額 23,800円（税別）～
【 お支払い総額 1,428,000円（税別）】

アプライドホームページ制作おまかせパック オリジナルデザイン PROプラン 60ヶ月契約

CMSツールを使い、お客様でも簡単に更新ができます!困ったときの電話＆リモートサポート付き！

オリジナルデザインで制作（5ページまで作成）／毎月2回更新／CMSツール導入／電話＆リモートサポート／初期費用無料／サーバー料金無料／SEO対策／Facebook Twitter対応／メールアドレス取り放題／独自ドメイン取得無料

初期費用無料 パソコン対応
月額 24,800円（税別）～
【 お支払い総額 1,488,000円（税別）】

初期費用無料 パソコン対応 ＋ スマホ対応
月額 29,800円（税別）～
【 お支払い総額 1,788,000円（税別）】

※月額でのお支払いはリースでのご契約となります。リース期間、頭金などによりお支払い金額は異なります。
※現金またはクレジットカード、クレジットローンでの一括でのお支払いもご利用頂けます。※契約期間終了後、サービス継続でのご利用時は、再リース契約となります。